根岸（ねぎし）みつひろニュース

negishimitsuhiro.news

発行者　公明党豊島区議団　東池袋1-18-1区役所内公明控室　TEL3981-1428

2009・11月号

新型インフルエンザ

接種費用助成が実現！

子ども・2回まで1,500円

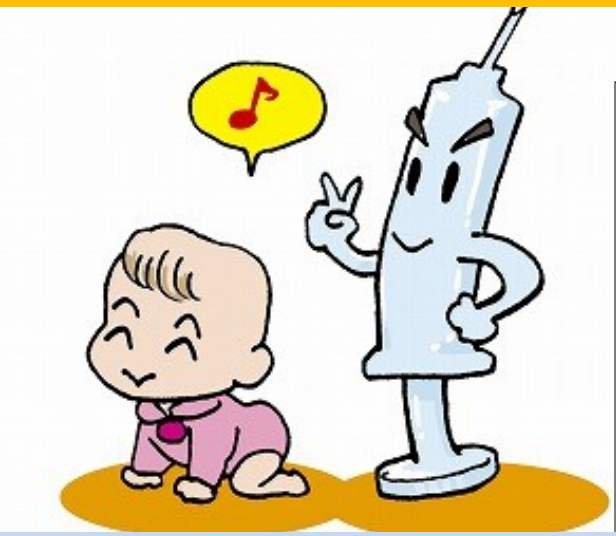

【接種スケジュール】

11/9から　・基礎疾患を有する方
・1歳～小学校3年
・妊娠されている方

11/16から　=1歳～未就学児（基礎疾患以外の方）

12月から予定=小学校1年生～3年生（基礎疾患を有する方以外）

1月から予定　＝1歳未満の小児の保護者等

1月または2月から予定=小学4年生～高校生の方

☆子ども・生活保護世帯等の方の２回目までのワクチン接種費用の一部または全額を助成します。対象者には、区内の医療機関で「1,500円助成用の予診票」をお渡します。また、区外で接種した方には還付もできるようになります。生活保護世帯の子ども・基礎疾患のある方は全額助成となります。

☆対象者、接種実施医療機関等は、豊島区ホームページや広報としま11/9号、または直接お問い合わせください。なお、優先接種理由により医療機関に提示する書類が必要となりますので、**必ず**ご確認下さい。

（問い合わせ）豊島区保健福祉部健康推進課　　（3987）4173－4174

「子育て応援特別手当」の一方的な事業中止を受けて公明党が強く要望！

根岸光洋と公明党区議団は、10月下旬、子育て世帯が心待ちにしていた「子育て応援特別手当」が厚生労働大臣からの一方的な事業中止通達を受けて、豊島区として、子育て支援の一環としてインフルエンザワクチン接種費用の助成を強く訴えました。

これまでも、一般質問、予算委員会、決算委員会、平成21年度予算要望などで費用助成を求めてきており、このたび高野区長が英断し、実現となったものです。

大塚駅の駐輪対策進む！

放置自転車が解消！

１０月１７日に開通式典を開催した大塚駅南北自由通路開通は多くの駅利用者と買い物客など地域住民の皆さんで連日賑わっています。自由通路開通に合わせて駅前駐輪場の整備も進み、１１月１日より北口駅前ロータリー周辺にはラック式の駐輪場（２７２台）がオープンしました。これで駅周辺の駐輪場は１３８２台が収容可能となりました。歩きやすい歩行空間と緊急時の車両通行が確保されるなど整然で美しい景観となりました。

根岸ミニ実績

転倒防止の塗料で安全に！

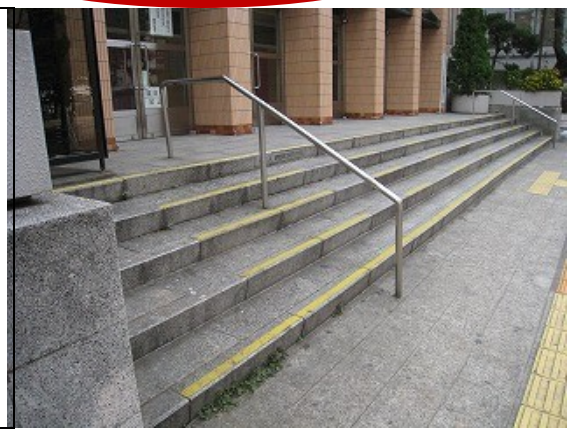

豊島公会堂正面階段の安全対策

豊島公会堂を利用した区民の方より、正面階段にて転倒しそうになったので対策を講じて欲しいとの要望がありました。さっそく担当部署と協議したところ階段にテープを貼り注意を促しました。しかしテープが雨などによりはがれてしまうため、再度検討し塗料を塗りました。滑り止めにもなりより安全性が高まりました。今後もご利用者が安心して来館できるようにして参ります。

公明党のがん検診キャンペーン！

公明党の提案で実現した無料クーポン。
手軽に検診ができるようになりました。

耳より情報

健康診断に行きましたか？

平成２１年４月１日現在、豊島区国民健康保険に加入の４０歳以上の方のうち、１２月～３月生まれの方の健康診断の受診期間は１１月３０日までです。

４月～１１月生まれの方で未受診者や転入者の方も12月1日～12月25日に受診できます。忘れずに受診しましょう。（無料）

長寿健診を未受診の方（後期高齢者医療制度加入者）も１２月１日～１２月２５日に受診できます。忘れずに受診しましょう。（無料）

問い合わせ先：保健福祉部 地域保健課 保健事業係
電話：03-3987-4660

【公明無料法律相談のご案内】
毎月、第1第3木曜日。午後2時～。
場所;区役所4F公明控え室。
連絡;公明控室TEL3981-1428
toskomei@a.toshima.ne.jp
根岸自宅TEL3944-8368　南大塚2-25-5
根岸メール　mitsutsu1964@yahoo.co.jp